Nunc dimittis servum tuum, Domine

Josquin des Prez
~1440 - 1521
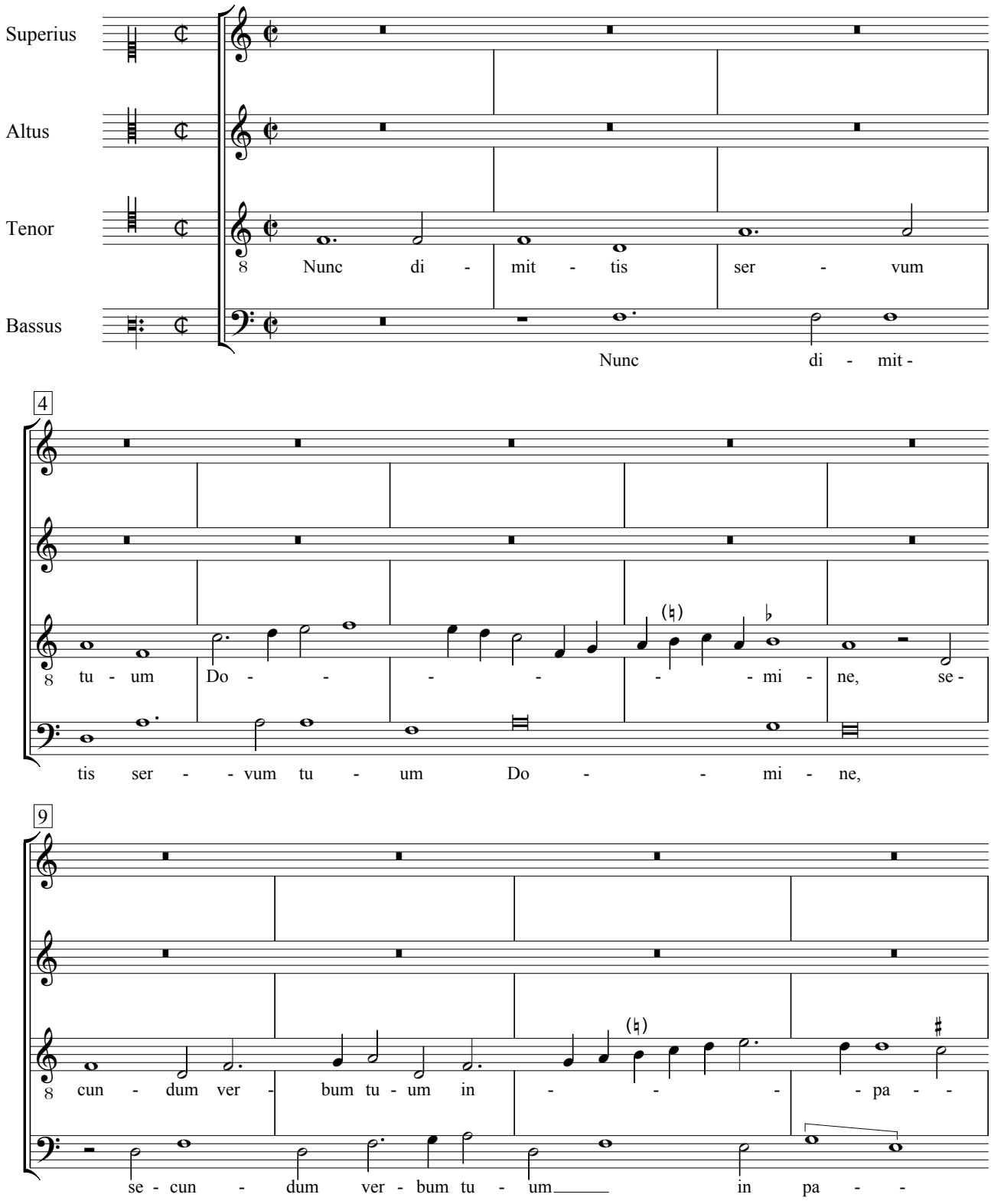
Copyright © 2010 by the Choral Public Domain Library (http://www.cpdl.org).
Edition may be freely distributed, duplicated, performed, or recorded
Revision 1.0, 2010-06-27 by Gerd Eichler
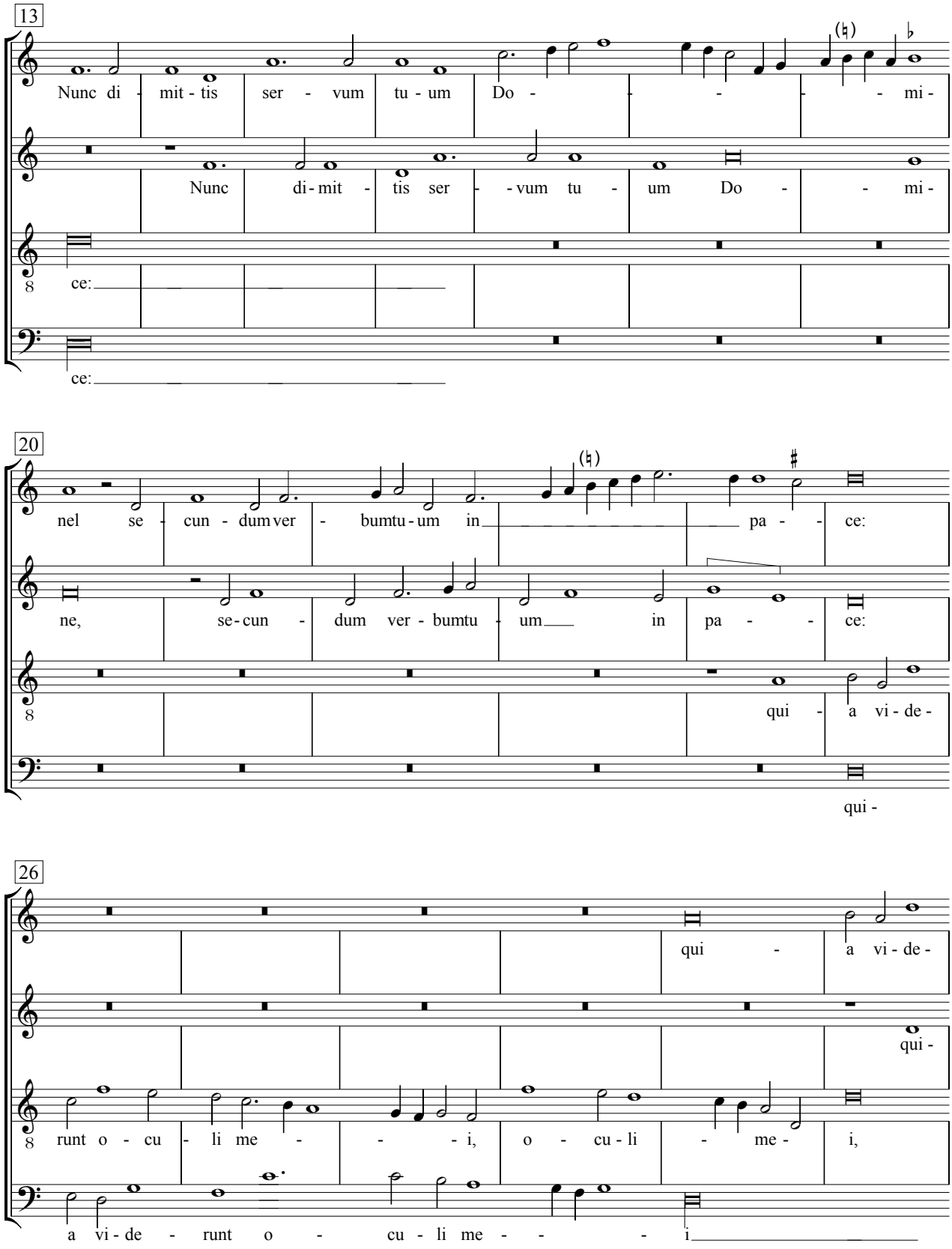
13
Nunc di - mit - tis ser - vum tu - um Do - - - - mi -
Nunc di - mit - tis ser - - vum tu - um Do - - mi -
ce:
ce:
20
nel se - cun - dum ver - bumtu - um in pa - - ce:
ne, se - cun - dum ver - bumtu - um in pa - - ce:
qui - a vi - de -
qui -
26
qui - a vi - de -
qui -
runt o - cu - li me - - - i, o - cu - li - me - i,
a vi - de - runt o - cu - li me - - - i
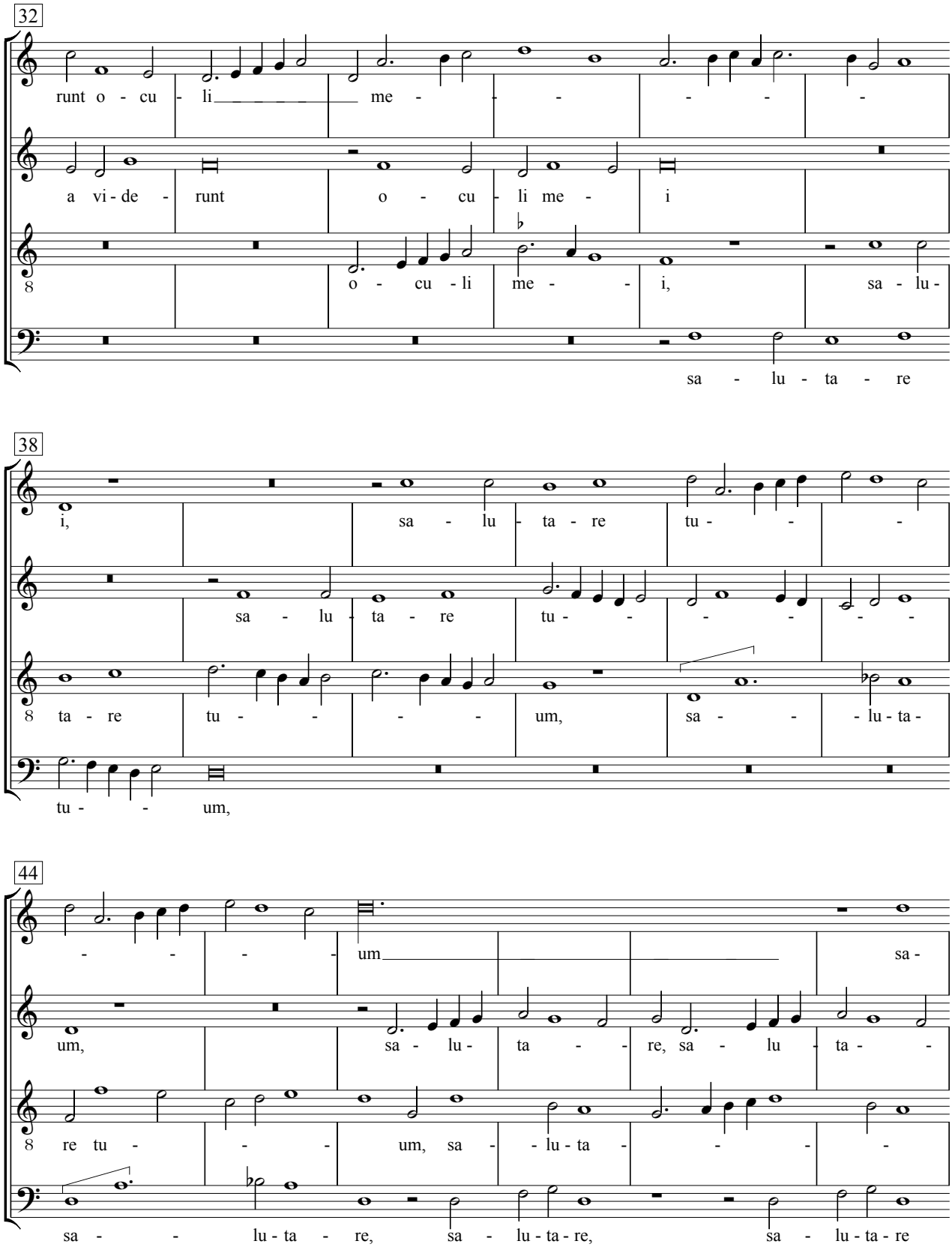
32
runt o - cu - li me - - - - -
a vi - de - runt o - cu - li me - i
o - cu - li me - i, sa - lu -
sa - lu - ta - re
38
i, sa - lu - ta - re tu - -
sa - lu - ta - re tu - - - - -
ta - re tu - - - um, sa - - lu - ta -
tu - - um,
44
- - - - um sa -
um, sa - lu - ta - re, sa - lu - ta -
re tu - - - um, sa - lu - ta - - -
sa - - lu - ta - re, sa - lu - ta - re, sa - lu - ta - re
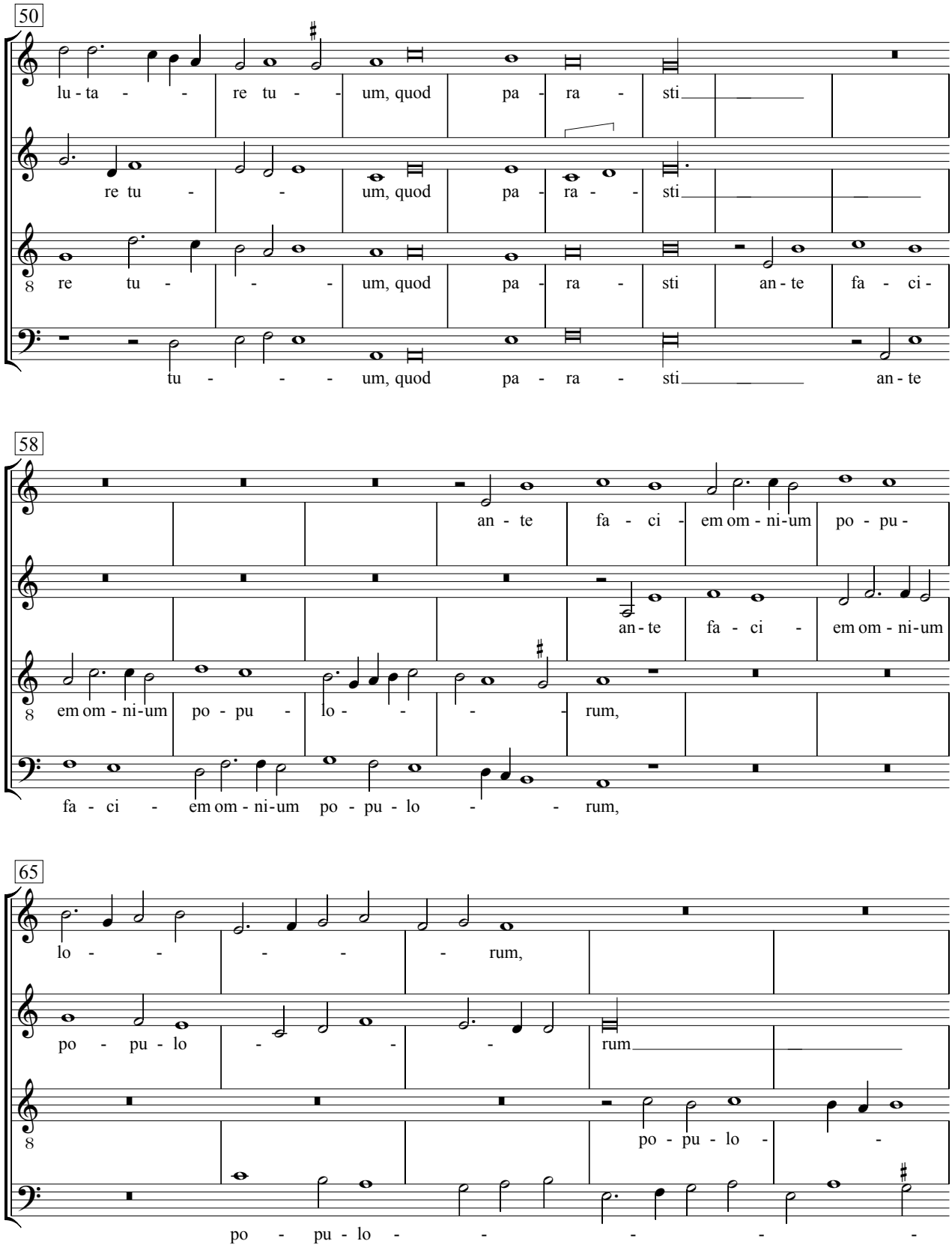
50
lu - ta - - re tu - - um, quod pa - ra - sti
re tu - - um, quod pa - ra - - sti
re tu - - - um, quod pa - ra - sti an - te fa - ci -
tu - - - - um, quod pa - ra - sti an - te
58
an - te fa - ci - em om - ni-um po - pu -
an - te fa - ci - em om - ni-um
em om - ni-um po - pu - lo - - - - rum,
fa - ci - em om - ni-um po - pu - lo - - rum,
65
lo - - - - - rum,
po - pu - lo - - - rum
po - pu - lo - -
po - pu - lo - - - - -
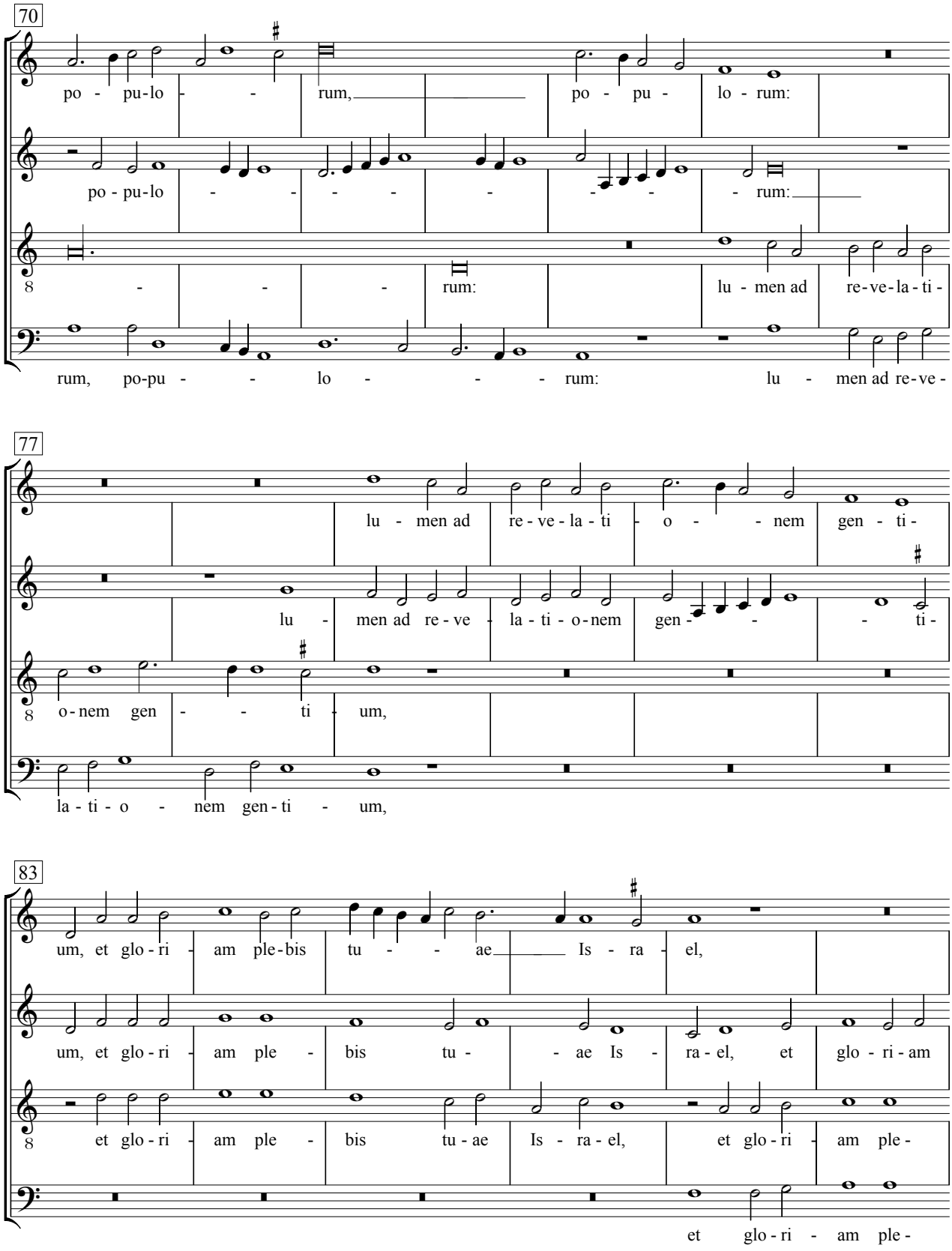
70
po - pu-lo - - rum, po - pu - lo - rum:
po - pu-lo - - - - - - - - rum:
8 - - - rum: lu - men ad re-ve-la-ti -
rum, po-pu - - lo - - - rum: lu - men ad re-ve -
77
lu - men ad re - ve - la - ti - o - - nem gen - ti -
lu - men ad re - ve - la - ti - o-nem gen - - - ti -
8 o-nem gen - - ti - um,
la - ti - o - nem gen - ti - um,
83
um, et glo - ri - am ple-bis tu - - ae Is - ra - el,
um, et glo - ri - am ple - bis tu - - ae Is - ra - el, et glo - ri - am
8 et glo - ri - am ple - bis tu - ae Is - ra - el, et glo - ri - am ple -
et glo - ri - am ple -
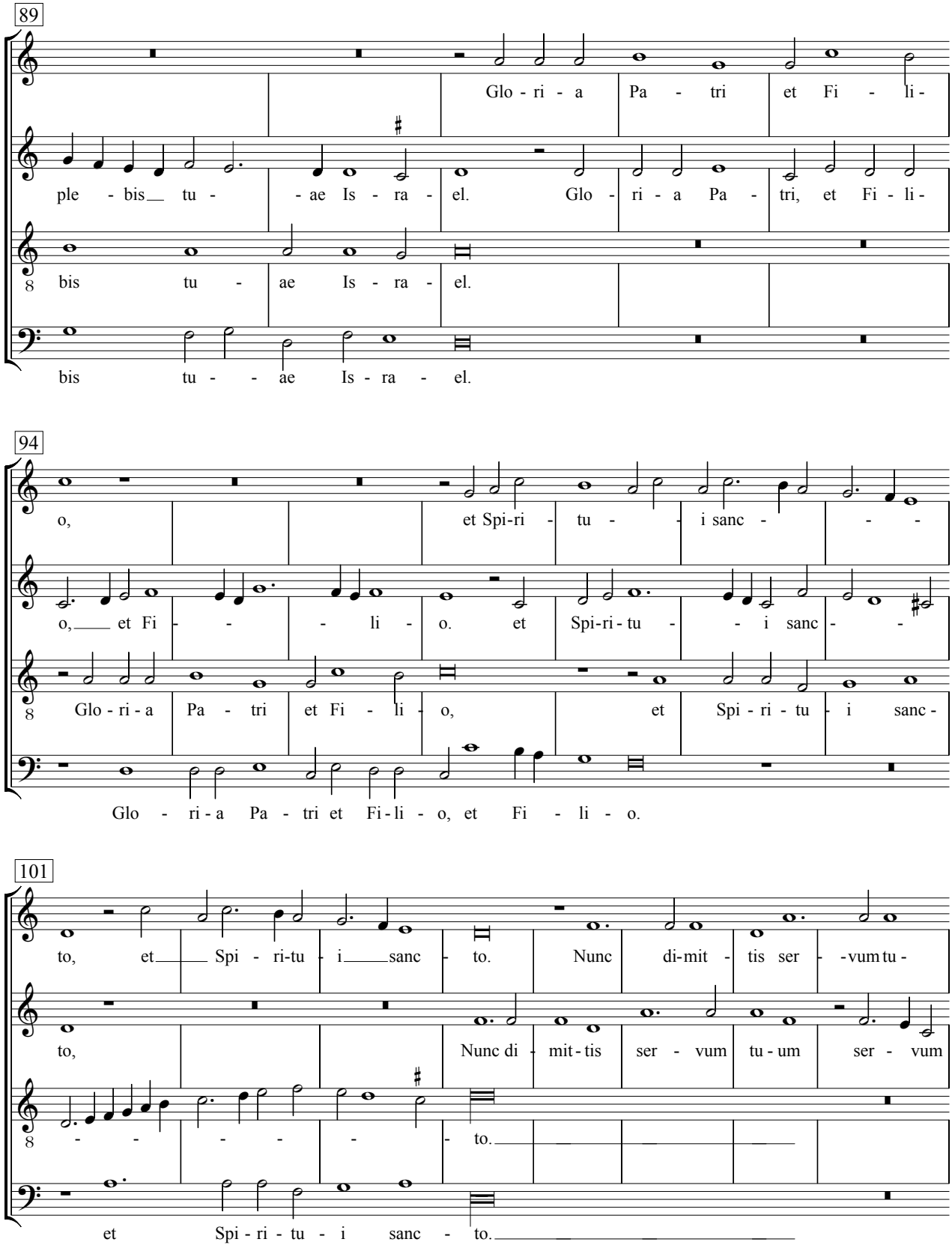
89
Glo - ri - a Pa - tri et Fi - li -
ple - bis tu - - ae Is - ra - el. Glo - ri - a Pa - tri, et Fi - li -
bis tu - ae Is - ra - el.
bis tu - - ae Is - ra - el.
94
o, et Spi-ri - tu - - i sanc - - -
o, et Fi - - - li - o. et Spi-ri - tu - - i sanc - -
Glo - ri - a Pa - tri et Fi - li - o, et Spi - ri - tu - i sanc -
Glo - ri - a Pa - tri et Fi - li - o, et Fi - li - o.
101
to, et Spi - ri-tu - i sanc - to. Nunc di-mit - tis ser - -vum tu -
to, Nunc di - mit - tis ser - vum tu - um ser - vum
- - - - - - to.
et Spi - ri - tu - i sanc - to.
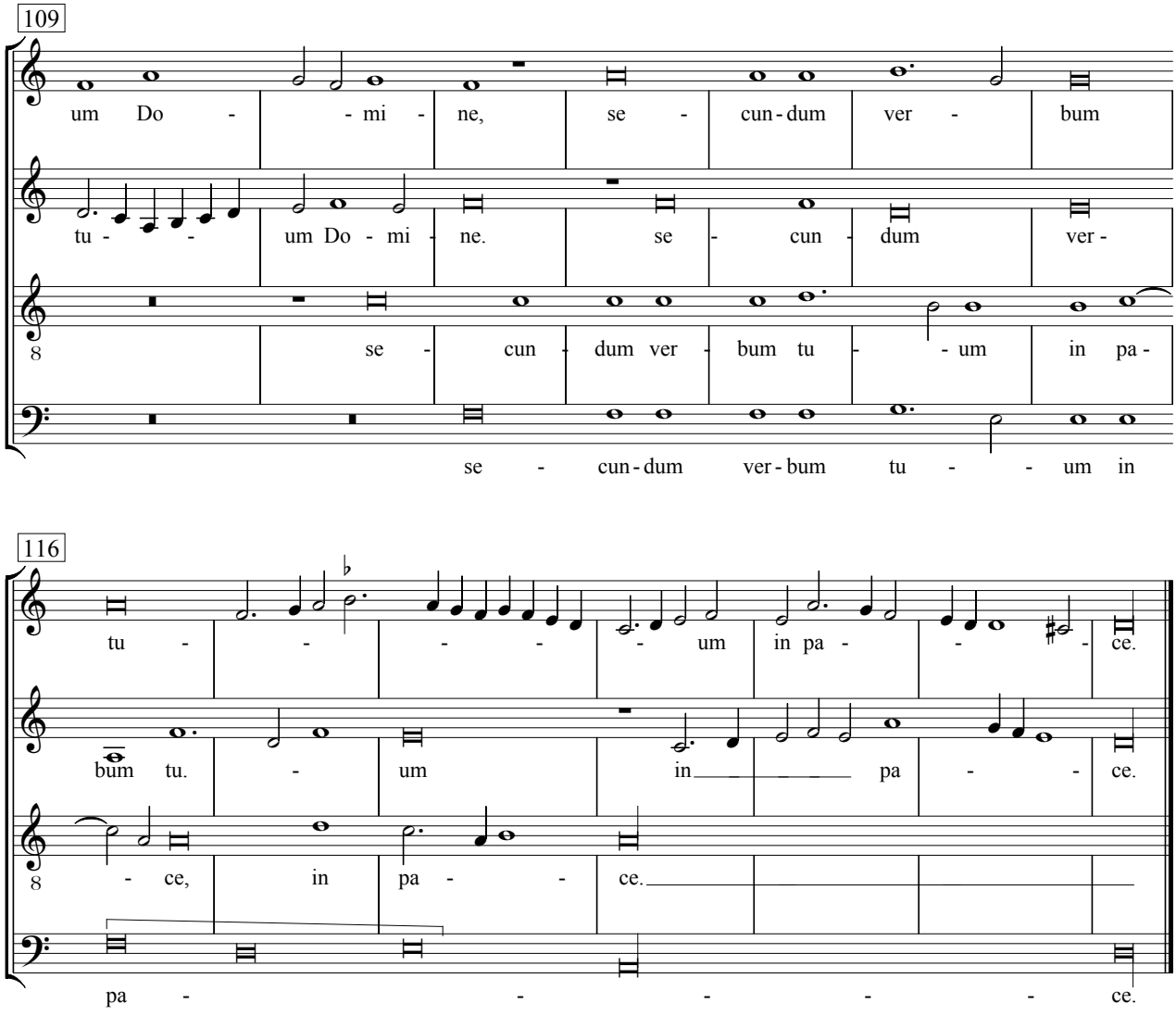
109
um Do - - mi - ne, se - cun - dum ver - bum
tu - - um Do - mi - ne. se - cun - dum ver -
se - cun - dum ver - bum tu - - um in pa -
se - cun - dum ver - bum tu - - um in
116
tu - - - - - um in pa - - - ce.
bum tu. - um in pa - - ce.
- ce, in pa - - ce.
pa - - - - - ce.